

OBRÁZKOVÝ MANUÁL – ROZVRH V AIS2

ŠTUDENT

Modul Rozvrh v AIS2 umožňuje študentom a vyučujúcim:

- Prezerať si vlastný rozvrh aj rozvrhy študijných programov, katedier, učební a pod.
- Študentom zapisovať sa priamo v zápisnom liste aj na rozvrh hodín.
- Prezerať si stav zápisu – počet zapísaných na daný predmet.
- Vyučujúcim prihlasovať/odhlasovať študentov na vlastné rozvrhové akcie.
- Tlačiť prezenčné listiny.
- Pri hodnotení filtrovať zapísaných študentov cez rozvrhové akcie.

PREZERANIE ROZVRHU V AIS2:

Rozvrh nájdete v ponuke **Rozvrh: VSRH009 Rozvrh hodín pre...**



The screenshot shows the AIS2 web interface. At the top, there is a header with the text 'AKADEMICKÝ INFORMAČNÝ SYSTÉM AIS2' and 'Mgr. Lenka Sokolová, PhD.' on the left, and a logo on the right. Below the header, there is a navigation bar with 'Nové správy: 0', 'AiS2', 'Nastavenia', and 'SK EN'. The main content area is divided into several sections, each with a title and a list of modules. A red arrow points to the 'Rozvrh hodín pre ...' module (VSRH009) in the 'Výstupné zostavy z rozvrhu' section.

Section	Module ID	Module Name	Author
Správa parametrov pre rozvrh	VSST010	Správa dátumov akcií	Ostrá prevádzka
	VSRH010	Evidencia rozvrhových intervalov	Ostrá prevádzka
	VSRH014	Prehľad, evidencia miestností	Ostrá prevádzka
	VSRH016	Evidencia rozvrhovaných študijných programov, ročníkov, krúžkov	Ostrá prevádzka
Tvorba podkladov pre rozvrh hodín	VSRH018	Tvorba rozvrhových podkladov	Ostrá prevádzka
	Tvorba rozvrhu hodín		
Evidencia neštandardných rezervácií	VSRH007	Zaraďovanie rozvrhových akcií, prehľad prekrývania	Ostrá prevádzka
	VSRH027	Osobná rozvrhová akcia zamestnanca, doktoranda	Ostrá prevádzka
	VSRH042	Neštandardná rozvrhová akcia, prehľad obsadení miestností	Ostrá prevádzka
Výstupné zostavy z rozvrhu	VSRH009	Rozvrh hodín pre ...	Ostrá prevádzka
	VSRH001	Prehľad, vyhľadávanie voľných miestností	Ostrá prevádzka
	Štatistiky z rozvrhu hodín		
Štatistiky z rozvrhu hodín	VSRH050	Štatistické prehľady - vyťaženosť miestností, výučba, ...	Ostrá prevádzka

V zobrazenom okne sa automaticky ponúkne osobný rozvrh prihláseného užívateľa AIS2, ktorý zobrazíte kliknutím na ikonku .

POZOR: skontrolujte si, či máte v časti Filter správne nastavený akademický rok a príslušný semester.

Ak chcete zobrazíť inú rozvrhovú zostavu, kliknite na príslušnú záložku:

- **Osoba:** prezeranie rozvrhov vyučujúci a študentov, kliknutím na  pridáte meno osoby (vyučujúci, študent) a kliknutím na  sa zobrazí rozvrh označenej osoby.
- **Miestnosť:** prezeranie obsadenosti miestností.
- **Stredisko:** rozvrh katedry (zobrazia sa všetky predmety, ktoré učia vyučujúci katedry aj predmety, ktoré sú zaradené v študijných programoch katedry, ale vyučujú ich vyučujúci z iných pracovísk)
- **Predmet:** zaradenie konkrétneho predmetu v rozvrhu.
- **Študijný program:** rozvrh študijnej kombinácie a ročníka (pozor: treba zadať existujúcu skratku študijného programu, študijnú kombináciu, napr. PSAN pre bc. štúdium alebo mPSAN pre mgr. štúdium a vybrať ročník štúdia), zobrazí sa rozvrh podľa odporúčaného študijného plánu vrátane kurzov VUZ. Ak vami vybraný kurz nenájdete, možno je odporúčaný pre iný ročník, skúste ho vyhľadať cez predmet alebo cez vyučujúceho.
- **Podprogram:** učiteľstve v kombinácii zobrazí rozvrh jednej z kombinácií bez VUZ alebo samostatne pre VUZ. Skratku treba zadať s hviezdičkou – napr. *PSY pre učiteľstvo psychológie.

Rozvrh sa vždy zobrazí vrátane predmetov blokovej výučby. Ak si chcete pozrieť len rozvrh priebežnej výučby alebo len rozvrh blokov, môžete si nastaviť filter v položke „od dátumu – do dátumu“ (termíny priebežnej a blokovej výučby nájdete v Harmonograme akademického roka na stránke Pdf UK), alebo v položke „**pravidelnosť**“, kde si zvolíte možnosť „týždenne“ pre priebežnú výučbu a „jednorazovo“ pre blokovoú výučbu.

beta - skoliaca verzia neobsahuje aktualne udaje

Fakulta/Univerzita PdF - Pedagogická fakulta

Filter

Akademický rok 2011/2012 Semester L - Letný semester
 Od dátumu Do dátumu Dni Pracovný týždeň (pondelok - piatok)
 Na deň Deň Pravidelnosť

Osoba | Miestnosť | Stredisko | Predmet | Študijný program | Podprogram | Rozvrhová akcia

 Zobrazit' rozvrh pre Mgr. Lenka Sokolová, PhD.

Filter

Stredisko
 Osoba
 Typ osoby zamestnanec študent iná osoba

Osoby

Meno	Priezvisko	Plné meno	Štúdia

Pri zobrazovaní rozvrhu katedry vyberajte zo zoznamu „Zabezpečujúcich stredísk“, označte vybranú katedru a kliknite na .

beta - skoliaca verzia neobsahuje aktualne udaje

Fakulta/Univerzita PdF - Pedagogická fakulta

Filter

Akademický rok 2011/2012 Semester L - Letný semester Akcie
 Od dátumu Do dátumu Dni Pracovný týždeň (pondelok - piatok)
 Na deň Deň Pravidelnosť

Osoba Miestnosť Predmet Študijný program Podprogram Rozvrhová akcia

Zabezpečenie prediská

OJ	Org. jednotka
PdF	Pedagogická fakulta
PdF.CPV	Centr.pedagogického výskumu
PdF.CŠPV	Centrum špeciálnopedagog.výskumu
PdF.CVPaPPP	Centrum výsk.prim. a predprimpedagogiky
PdF.CVSP	Centrum výsk. v soc. práci a liečeb.peda
PdF.IIKS	Integrovaný informačný a komunikačný systém
PdF.KAJL	Katedra anglického jazyka a literatúry
PdF.KBI	Katedra biológie
PdF.KFOL	Katedra etológie a živočišného správania

Realizujúce strediská

OJ	Org. jednotka

Rozvrh sa zobrazí v nasledujúcom formáte:

Rozvrh hodín

Mgr. Lenka Sokolová, PhD., 2011/2012, Letný semester

Deň	7:00-8:00	8:00-9:00	9:00-10:00	10:00-11:00	11:00-12:00	12:00-13:00	13:00-14:00	14:00-15:00	15:00-16:00	16:00-17:00	17:00-18:00	18:00-19:00	19:00-20:00
De	07:00-08:15 PdF.KPg/B-VUZka001/09 K Biodromálna psychológia PDF Š-80 Sokolová, Lemešová			10:00-11:15 PdF.KPg/M-PSYka003/09 PS Didaktika psychológie PDF M-413 Sokolová									
Po	07:00-08:30 PdF.KPg/B-VUZka010-1/6453/00 P Základy vývinovej psychológie PDF Š-80 Sokolová												
Ut		09:00-10:30 PdF.KPg/B-VUZka002/09 K Psychológia osobnosti PDF M-204 Sokolová		11:00-12:30 PdF.KPg/B-VUZka002/09 K Psychológia osobnosti PDF M-204 Sokolová									
St		08:00-09:30 PdF.KPaPg/M-PSYka021/09 PS Psychológia učenia sa cudzích jazykov PDF Š-86 Sokolová		10:00-11:30 PdF.KPg/M-VUZka028/09 K Individuálna psychológia pre učiteľov PDF M-109 Sokolová									
Št													
Pi		08:00-09:30 PdF.KPg/M-VUZka004/09 X Príbežná pedagogická prax B Sokolová uš. PSY, spojená prax A+B(terminy praxe uš katedrová metódička)		10:00-11:30 PdF.KPg/M-VUZka005/09 X Súvislá pedagogická prax A Sokolová uš. PSY, spojená prax A+B(terminy praxe uš katedrová metódička)									
Deň	7:00-8:00	8:00-9:00	9:00-10:00	10:00-11:00	11:00-12:00	12:00-13:00	13:00-14:00	14:00-15:00	15:00-16:00	16:00-17:00	17:00-18:00	18:00-19:00	19:00-20:00

Na bočnej lište si môžete nastaviť, aké údaje chcete v rozvrhových okienkach zobraziť, kliknutím na zelené šípky  sa zobrazenie rozvrhu aktualizuje podľa vašich nastavení.

Rozvrhovou zostavu si môžete vytlačiť kliknutím na ikonu . Rozvrh sa zobrazí v osobitnom okne prehliadača, podľa typu prehliadača nastavíte tlač alebo tlač do pdf. Rozvrh sa zobrazuje ako grafický formát, preto ho nemožno exportovať napr. do Wordu a upravovať.

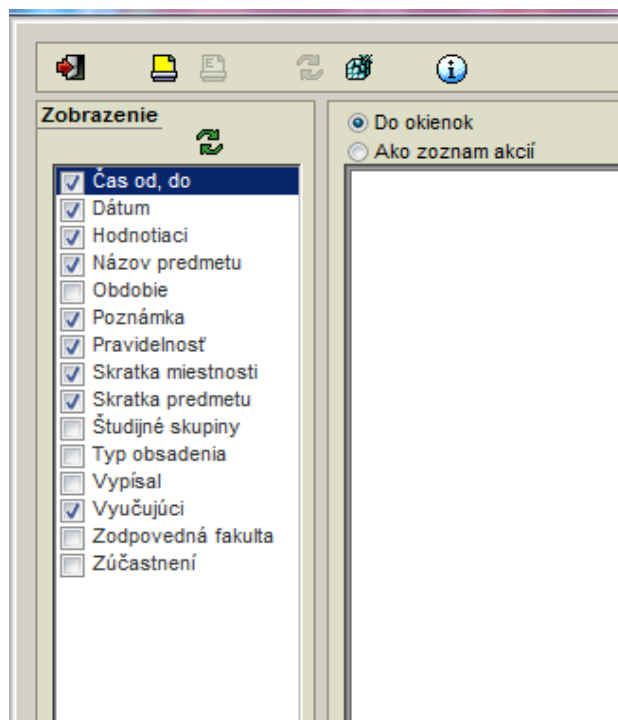

Kliknutím na ľubovoľné okienko v rozvrhu sa zobrazia základné údaje o rozvrhovej akcii. Tu si môžete overiť napr. kód predmetu (napr. ak sa do jednej akcie viacero študijných skupín s rôznymi kódmi predmetov), kapacitu a obsadenosť kurzu.

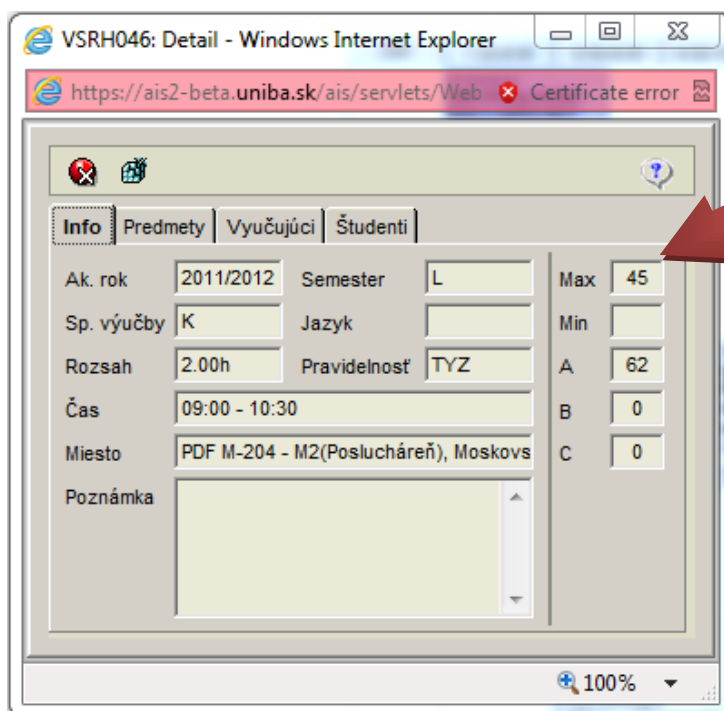

ZÁPIS PREDMETOV DO ROZVRHU CEZ ZÁPISNÝ LIST:

Zápis predmetov do zápisného listu a do rozvrhu urobíte rovnakým spôsobom ako doposiaľ v časti **Evidencia štúdia, VSES017 Štúdium, zápisné listy, záverečné práce, štátne skúšky**

AKADEMICKÝ INFORMAČNÝ SYSTÉM AIS2
Mgr. Lenka Sokolová, PhD.

Nové správy: 0 **AIS2** Nastavenia SK EN

- Správa číselníkov
- Prezentácia
- Správa používateľov
- Ľudské zdroje
- Evidencia štúdia**
- Študijné programy
- Rozvrh
- Ubytovanie
- Administratívny systém
- Reporty, zostavy

Správa parametrov evidencie štúdia

- VST010 Správa dátumov akcií Ostrá prevádzka
- VSES189 Správa parametrov predmetov pre evidenciu výsledkov, skupín študijných programov Ostrá prevádzka

Administrácia študentov, absolventov

- VSES306 Absolventi – prehľad, vyhľadávanie, administrácia Ostrá prevádzka
- VSES314 Vyhľadávanie študenta, overenie štúdia Ostrá prevádzka

Administrácia štúdia

- VSES118 Prehľad študentov, individuálny prístup na osobné údaje, administráciu štúdia, ... Ostrá prevádzka
- VSES143 Hromadná administrácia predmetov v zápisných listoch, zoznamy zapísaných študentov, prihlasovanie na rozvrh Ostrá prevádzka
- VSES059 Zaraďovanie študentov na rozvrh hodín Ostrá prevádzka
- VSES017 Štúdium, zápisné listy, záverečné práce, štátne skúšky Ostrá prevádzka**
- VSES333 Prihlasovanie na termíny hodnotenia Ostrá prevádzka

Rozvrh hodín
Nástenka
Priebežné hodnotenie
Termíny hodnotenia
Hodnotenie
Spustiť test
Odhlásenie

V časti **Predmety zápisného listu** si pridáte vybrané predmety. Predmety, ktoré ste ešte nezaradili na rozvrh sú modré, čierne sú predmety, ktoré ste si zapísali aj do rozvrhu. Modré môžu ostať len predmety záverečnej práce, ostatné by ste mali mať čierne – t.j. ste zaradení aj na rozvrh.

VSES213: Zápis predmetov, kredity - Windows Internet Explorer

https://ais2-beta.uniba.sk/ais/servlets/WebUIServlet?appClassName=ais.gui.vs.es.VSES213App&kodAplikacie=VSES213&idZapisnyList=235564&idStudium=97878&antiCach Certificate error

beta - skolačba verzia neobsahuje aktuálne údaje

Študent: Mgr. Lenka Sokolová, PhD., UOC: 20615621
Štúdium: 1PSOB, doba:0.0, rok štúdia: 1, od:01.09.2011, učiteľstvo psychológie a učiteľstvo výchovy k občianstvu, (Učiteľské štúdium, bakalársky I st., denná forma)
Zápisný list: 2011/2012, Prvý ročník, rok štúdia: 1, PSOB - učiteľstvo psychológie a učiteľstvo výchovy k občianstvu, (Učiteľské štúdium, bakalársky I st., denná forma)

Časti zápisného listu

- PSOB
 - SC - Študijná časť
 - A - Povinné predmety
 - B - Povinne voľiteľné predmety
 - C - Výberové predmety

Predmety zápisného listu
Interval pre zápis: (07.11.2011 08:00 - 31.03.2012 23:59), (01.01.2012 00:00 - 31.03.2012 23:59)

Kód	Kód	Skratka	Názov	Kredit	Rozsah	Semester	Ukončenie	Jazyk
SC	A	PdF.KPg/B-VUZ	Pedagogická komunikácia	3	2K	L	H	18
SC	A	PdF.KPg/B-VUZ	Hospitačná pedagogická prax A	3	1K	L	H	18
SC	A	PdF.KPsPp/B-Pj	Anatómia a fyziológia nervovej sústavy	3	2P	L	SK	18
SC	A	PdF.KPsPp/B-Pj	Deliny, psychológia	3	2BS	L	H	18
SC	A	PdF.KPsPp/B-Pj	Sociálno-psychologický tréning (1)	3	22sC	L	H	18
SC	A	PdF.KPsPp/B-Pj	Sociálno-psychologický tréning (1)	3	2C	Z	H	SK 18

Prehľad kreditov

Popis	Spolu	Spolu
Študijná časť		
A - Povinné predmety	18 / 0 + 0 + 0	18 / 0
B - Povinne voľiteľné predmety	0 / 0 + 0 + 0	0 / 0
C - Výberové predmety	4 / 0 + 0 + 0	4 / 0
Študijná časť - SPOLU	22 / 0 + 0 + 0	22 / 0
Uznané kredity	0 / 0 + 0 + 0	0 / 0
SPOLU	22 / 0 + 0 + 0	22 / 0

Vlastnosti študijného programu

Skratka	Názov	Kredit	Poznámky
SC - A - BOBVka-A	Povinné predmety (I)	42	
SC - A - BPSYka-A	Povinné predmety (I)	52	
SC - A - BPSY-A1	PdF/Povinné predm	51	v AR2011/12 platné
SC - A - BVUZka-A	Povinné predmety (I)	38	študenti programu U
SC - A - BVUZ-A1	PdF/Povinné predm	32	v AR2011/12 platné
SC - B - BOBVka-B	Skupina A - filozofic	3	

Tento postup by mal odstrániť problémy s chybné zapísanými predmetmi, pretože sa vám pre zápis do rozvrhu ponúknu len tie predmety, ktoré sa skutočne otvárajú a AIS ich označí čiernou len vtedy, keď sa na daný kurz „dostanete“. T.j. ak už je kurz obsadený, nemôžete sa na danú rozvrhovú akciu zapísať.

Vyučujúci má oprávnenie vymazať z rozvrhu alebo zaradiť na rozvrhovú akciu študentov, ktorí majú príslušný predmet zapísaný v zápisnom liste. **Vyučujúci môže zapísať študenta aj nad limit daný kapacitou kurzu.** Keď si kliknete na okienko v rozvrhu a vyberiete ponuku Študenti, zobrazí sa zoznam študentov zapísaných na predmet, posunutím okienka si môžete pozrieť, kto študenta zapísal a kedy.

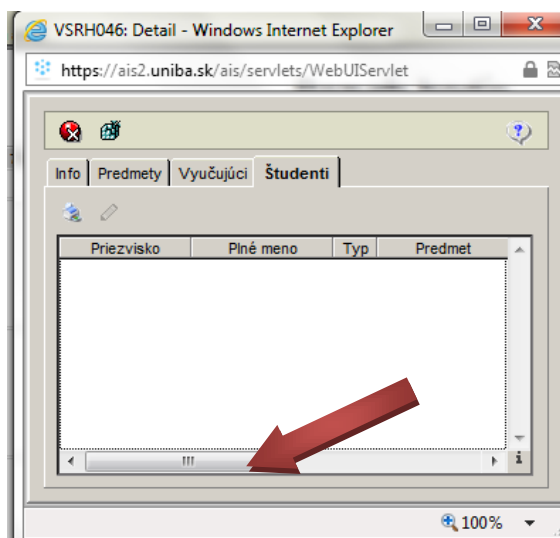
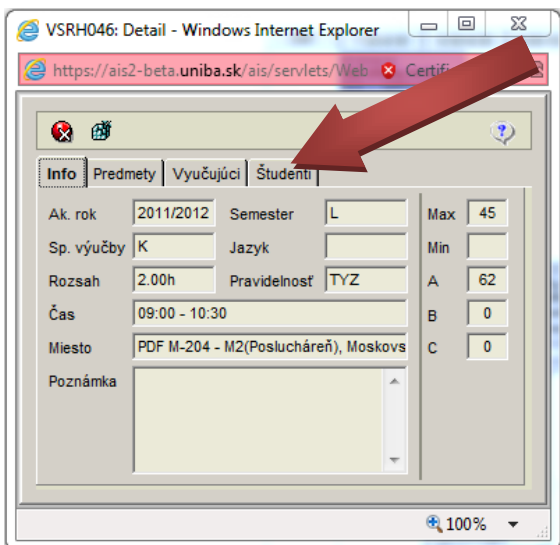

Predmet zapísaný v zápisnom liste si do rozvrhu zaradíte kliknutím na , z ponuky si vyberiete možnosť **Prihlásiť sa na rozvrh**.

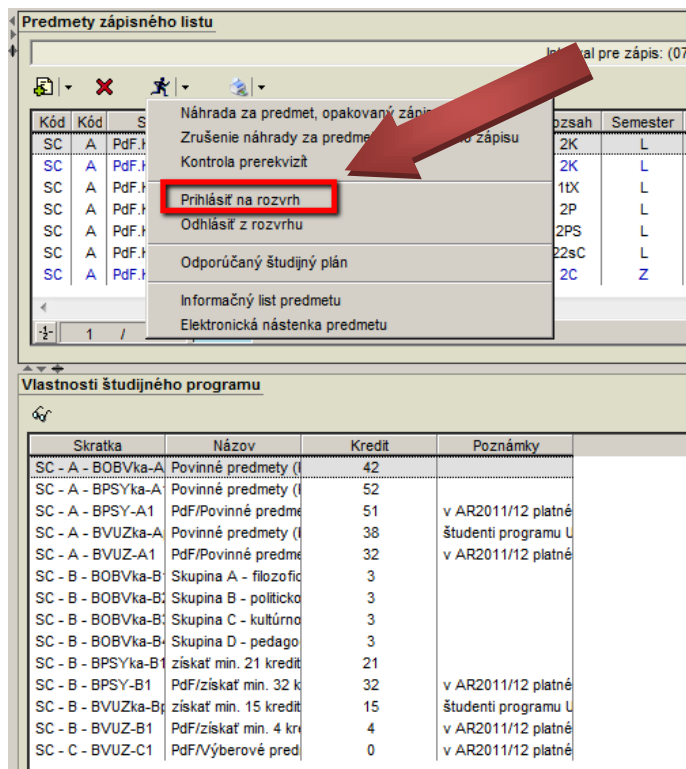

V ďalšom okne sa zobrazí ponuka rôznych termínov daného predmetu, z ktorej si vyberiete vyhovujúci termín, potvrdením  sa vám predmet automaticky zaradí do rozvrhu:

Prihlásenie na rozvrh VSES024

Predmet: PdF.KPg/B-VUZka005/09 - Pedagogická komunikácia

Požadovaný rozsah: 2K

Rozvrhové okienka predmetu

Rovnomerne rozdeliť prihlásených študentov

P	Skratka	Názov	Rozsah	Prihlásení	Čas a miesto	P	Ja
<input type="checkbox"/>	PdF.KPg/B-VUZka005/09	Pedagogická komunikácia	2K	0	Po 07:00 PDF Š-62	TYZ	
<input checked="" type="checkbox"/>	PdF.KPg/B-VUZka005/09	Pedagogická komunikácia	2K	1	Ut 07:00 PDF Š-62	TYZ	
<input type="checkbox"/>	PdF.KPg/B-VUZka005/09	Pedagogická komunikácia	2K	0	Ut 11:00 PDF M-205	TYZ	
<input type="checkbox"/>	PdF.KPg/B-VUZka005/09	Pedagogická komunikácia	2K	0	Ut 13:00 PDF M-204	TYZ	

Pri zápise tzv. rozdelených predmetov (napr. prednáška a seminár každé v inom čase alebo blok rozdelený na tri dni) si musíte označiť všetky potrebné časti predmetu tak, aby súčet rozsahu všetkých častí dával požadovaný rozsah predmetu podľa študijného plánu. **Ak si vyberiete len jednu časť, predmet sa v zápisnom liste neoznačí ako zaradený na rozvrh.**

Prihlásenie na rozvrh VSES024

Predmet: PdF.KPsPp/B-PSYka005/11 - Sociálno-psychologický tréning (1)

Požadovaný rozsah: 22sC

Rozvrhové okienka predmetu

Rovnomerne rozdeliť prihlásených študentov

P	Skratka	Názov	Rozsah	Prihlásení	Čas a miesto	P	Jazyk	Poznámka
<input checked="" type="checkbox"/>	PdF.KPsPp/B-PSYka005/11	Sociálno-psychologický tréning	5,5C	1	Št 09:00	JDN		BLOK 9.-11.5.
<input checked="" type="checkbox"/>	PdF.KPsPp/B-PSYka005/11	Sociálno-psychologický tréning	5,5C	1	Št 09:00	JDN		BLOK 9.-11.5.
<input checked="" type="checkbox"/>	PdF.KPsPp/B-PSYka005/11	Sociálno-psychologický tréning	11C	1	Pi 09:00	JDN		BLOK 9.-11.5.